

**STUDY
IN
SAUDI**
ادرس في السعودية

دليل الطالب

ادرس في السعودية





المقدمة

يهدف هذا الدليل إلى توضيح آلية استخدام منصة **ادرس في السعودية**، من خلال تقديم شرح تفصيلي للخطوات والإجراءات التي يتبعها المستخدم للاستفادة من خدمات المنصة، بدءًا من إنشاء الحساب وحتى متابعة الطلبات.

كما يسعى الدليل إلى تمكين المستخدمين من فهم خصائص المنصة واستخدامها بكفاءة، بما يساهم في تسهيل تجربة التقديم على البرامج التعليمية في المؤسسات التعليمية خارج المملكة العربية السعودية.

نطاق الدليل

يغطي هذا الدليل جميع العمليات الأساسية التي يقوم بها المستخدم داخل منصة ادرس في السعودية، وتشمل:

إعداد
واستكمال الملف
الشخصي



إنشاء
حساب جديد وتسجيل
الدخول



إضافة
البرامج إلى قائمة الرغبات



استعراض
المؤسسات التعليمية
والبرامج الأكاديمية



تقديم
الطلبات ومتابعة حالتها



ويستهدف هذا الدليل جميع المستخدمين الراغبين في التقديم على البرامج التعليمية عبر المنصة، سواء كانوا طلاب منح أو طلاب دوليين.

التعريفات



المنصة

منصة ادرس في السعودية، وهي منصة رقمية تتيح للمستخدمين استعراض البرامج التعليمية والتقديم عليها في المؤسسات التعليمية داخل المملكة العربية السعودية.

01

المستخدم

أي شخص يقوم باستخدام المنصة، ويشمل ذلك الطلاب الراغبين في التقديم على البرامج التعليمية.

02

الحساب

الملف الإلكتروني الذي ينشئه المستخدم على المنصة، ويُمكنه من الوصول إلى الخدمات وإدارة طلباته.

03

الملف الشخصي

مجموعة البيانات والمعلومات التي يُدخلها المستخدم داخل حسابه، والتي تُستخدم في عملية التقديم على البرامج

04

المؤسسات التعليمية

الجهات الأكاديمية المعتمدة (جامعات حكومية أو أهلية أو معاهد وأكاديميات) المتاحة ضمن المنصة.

05

البرامج الأكاديمية

التخصصات والمسارات التعليمية التي تتيحها المؤسسات التعليمية للمستخدمين.

06

قائمة الرغبات

قائمة يقوم المستخدم من خلالها باختيار البرامج التي يرغب في التقديم عليها وترتيبها حسب الأولوية.

07

الطلب

البيان الإلكتروني الذي يقدمه المستخدم عبر المنصة للتسجيل في أحد البرامج الأكاديمية.

08

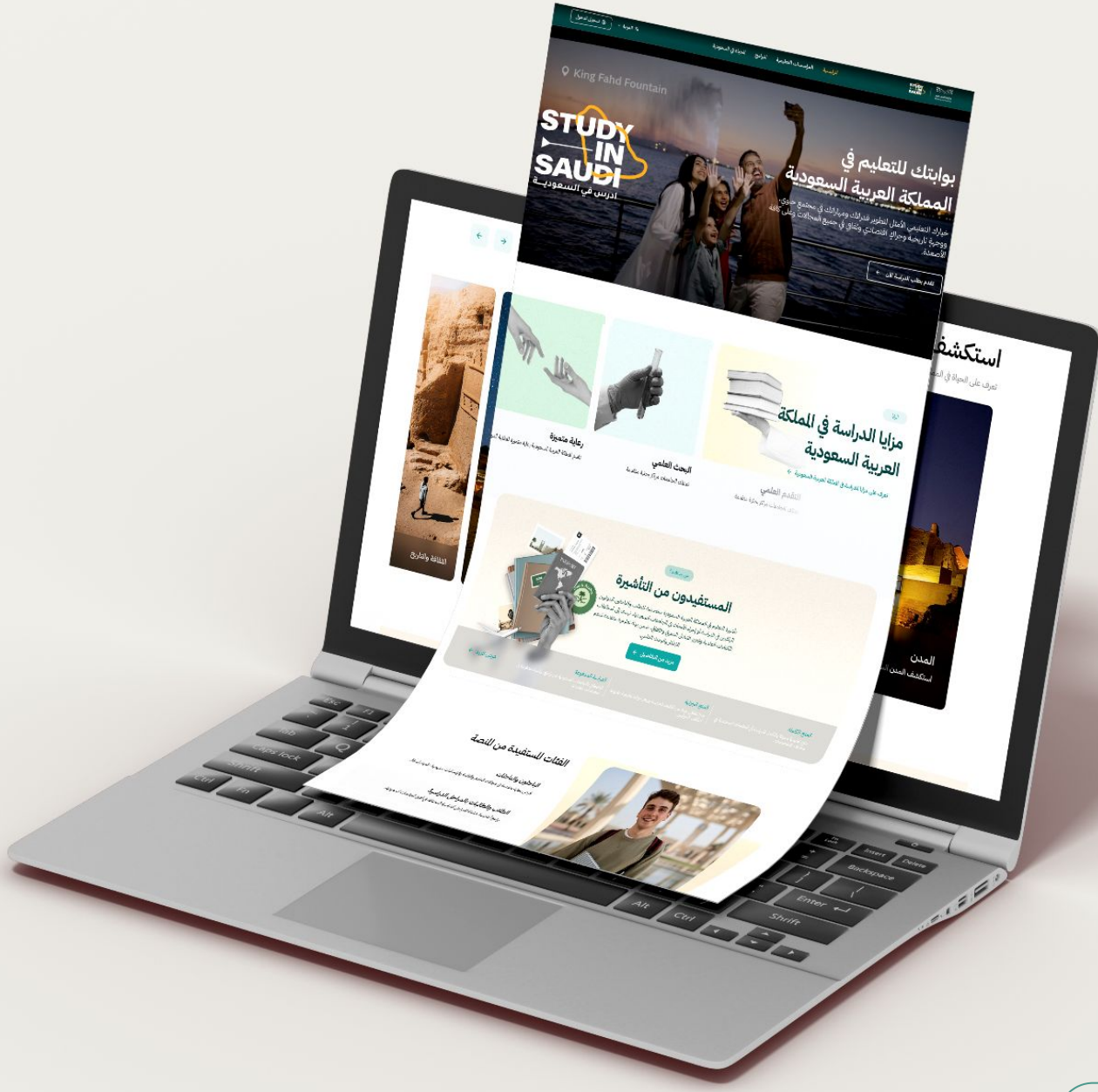

01

الصفحة الرئيسية

تمثل الصفحة الرئيسية البوابة الأولى للمنصة، حيث تتيح للمستخدم التعرف على خدماتها ومحتواها العام، وتشمل:

- **نبذة تعريفية** عن منصة ادرس في السعودية
- **معلومات عامة** عن الدراسة في المملكة العربية السعودية
- زر **"تقديم طلب الدراسة الآن"** لبدء رحلة التقديم
- **روابط سريعة** للوصول إلى الأقسام الرئيسية

تمكن هذه الصفحة المستخدم من تكوين فكرة شاملة عن المنصة والانتقال مباشرة إلى خطوات التسجيل.

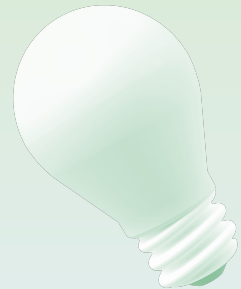

تسجيل الدخول

للدخول إلى المنصة، يتم اتباع الخطوات التالية:

1. إدخال البريد الإلكتروني
2. إدخال كلمة المرور
3. الضغط على زر "تسجيل الدخول"

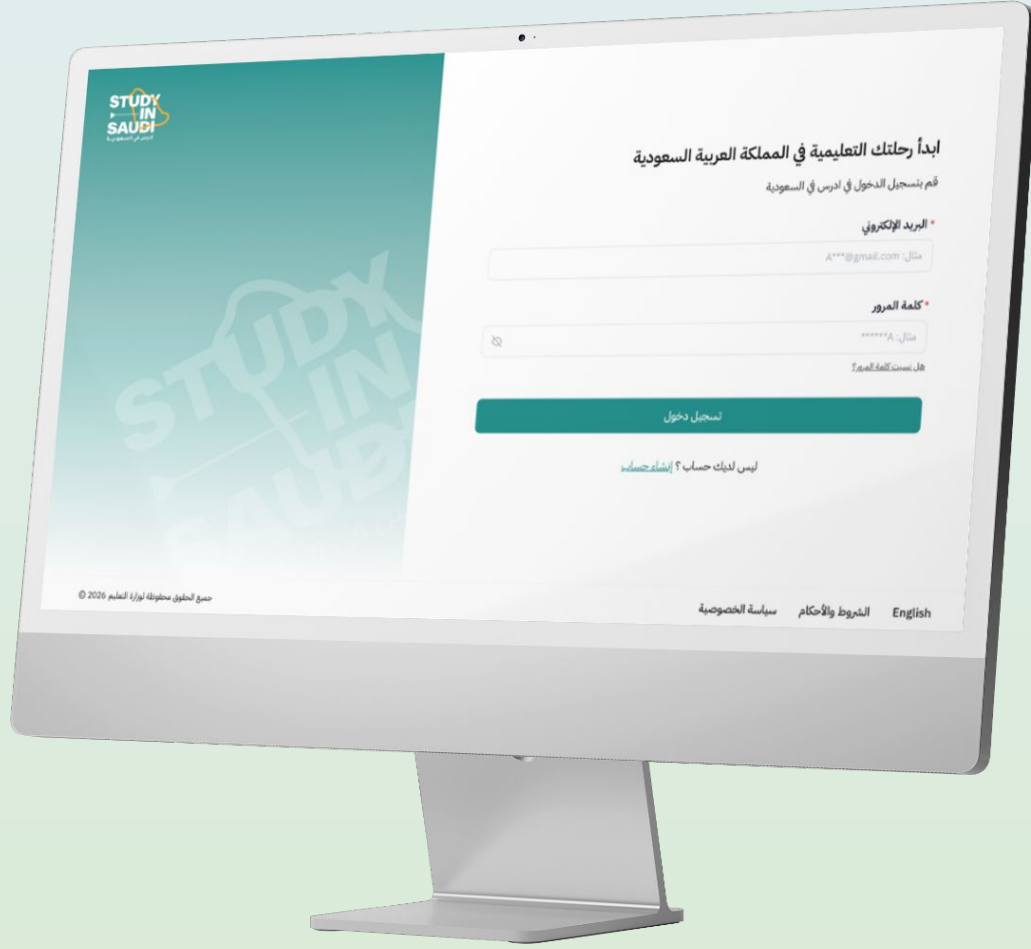

في حال عدم وجود حساب، يمكن للمستخدم الانتقال إلى صفحة إنشاء حساب جديد.

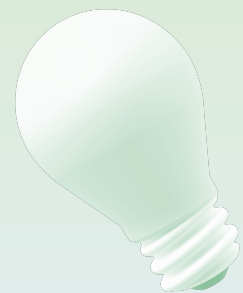

إنشاء حساب جديد

تتيح المنصة للمستخدم إنشاء حساب جديد من خلال:

- تحديد نوع المستخدم (مقيم/ دولي)
- إدخال البيانات الشخصية، والتي تشمل:
 - الاسم الكامل
 - البريد الإلكتروني
 - تاريخ الميلاد
 - الجنسية
 - كلمة المرور



بعد استكمال إدخال البيانات، يتم إنشاء الحساب بنجاح، ومن ثم الانتقال إلى الخطوة التالية.

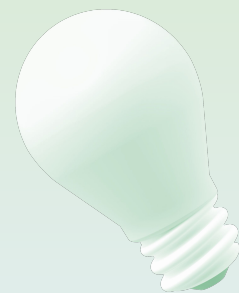

إعداد الملف الشخصي

بعد التسجيل، يتعين على المستخدم استكمال ملفه الشخصي، حيث يتضمن:

- البيانات الشخصية
- معلومات التواصل
- بيانات إضافية مطلوبة

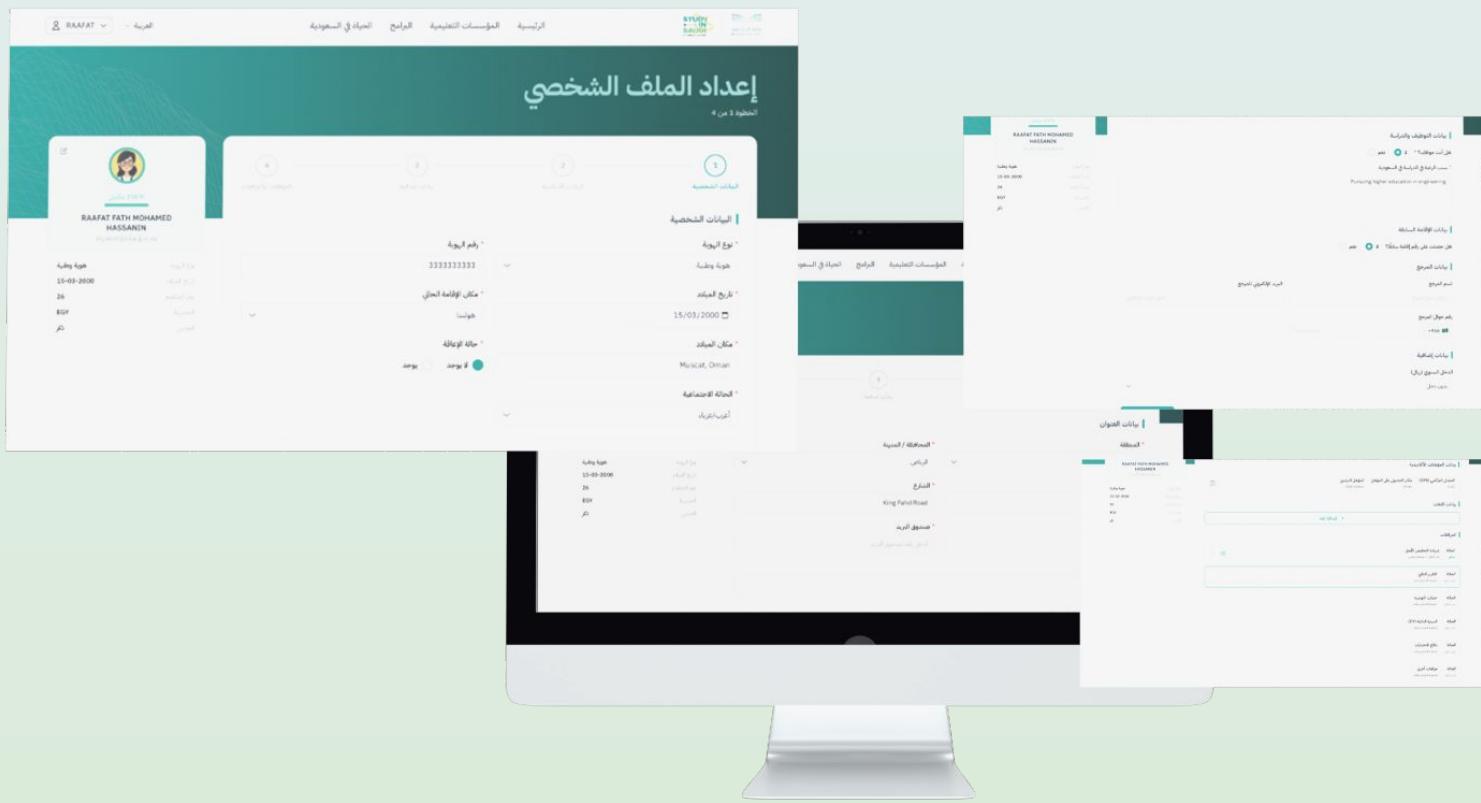

يظهر شريط تقدم يوضح نسبة اكتمال الملف الشخصي، ويُشترط استكماله بالكامل للتمكن من التقديم على البرامج.

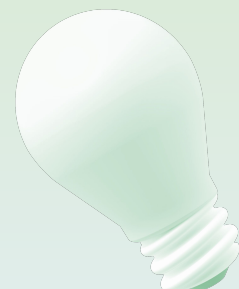

استعراض المؤسسات التعليمية

تتيح المنصة للمستخدم تصفح المؤسسات التعليمية من خلال:

- استعراض الجامعات الحكومية
- استعراض الجامعات الأهلية
- استخدام أدوات البحث والتصفية حسب التصنيفات المختلفة

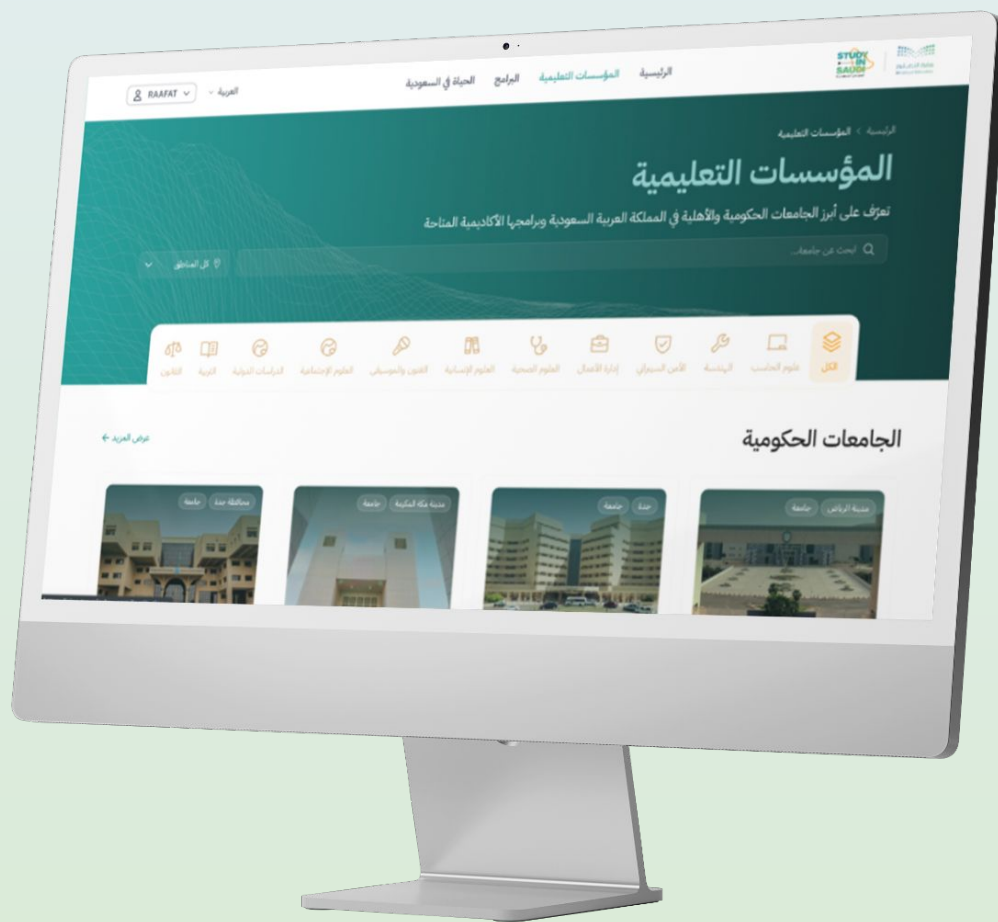

يمكن للمستخدم اختيار أي مؤسسة تعليمية للاطلاع على تفاصيلها.

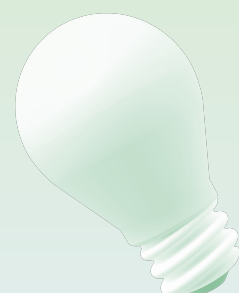

تفاصيل الجامعة

عند اختيار جامعة معينة، تعرض المنصة صفحة تفصيلية تتضمن:

- نبذة تعريفية عن الجامعة
- الموقع الجغرافي (الخريطة)
- التصنيف العالمي
- قائمة البرامج الأكاديمية المتاحة

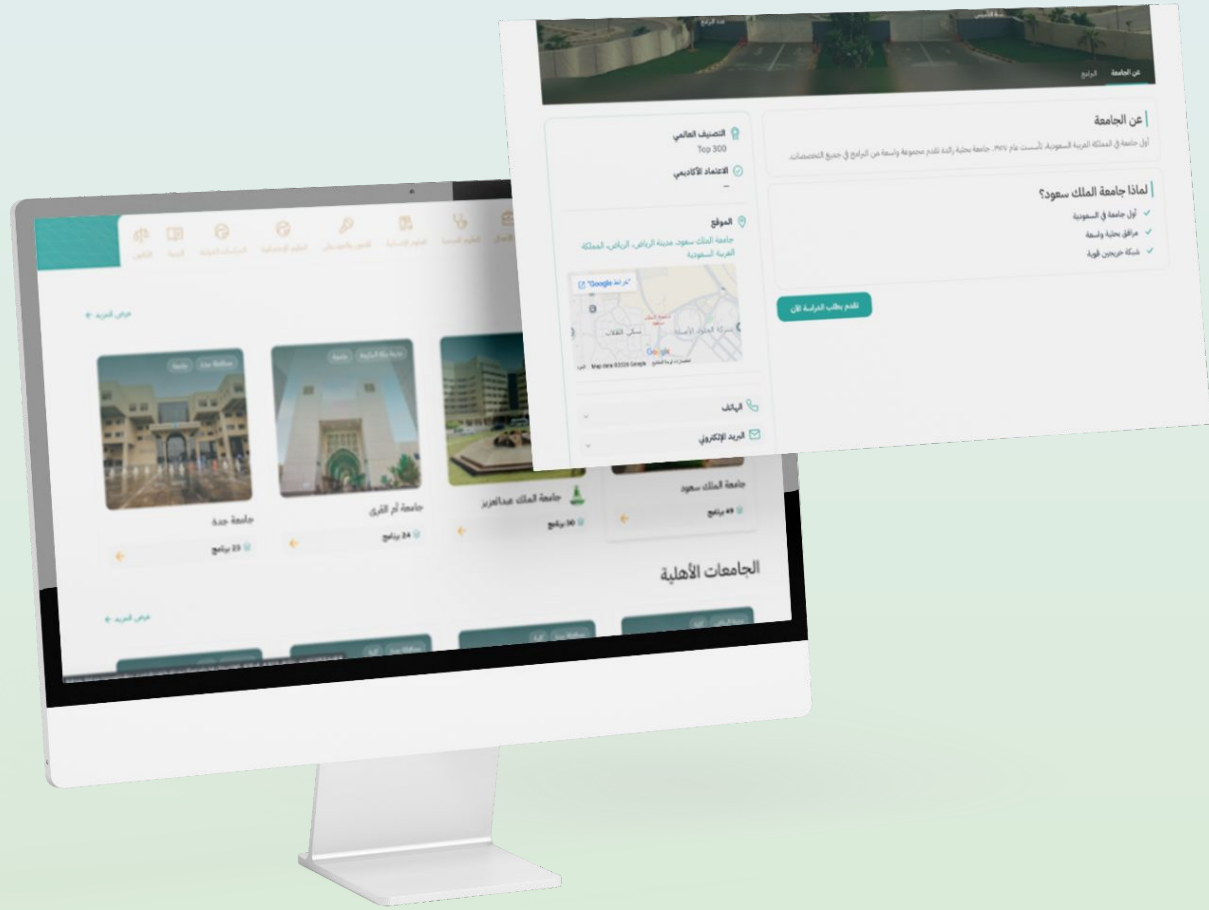

تمكن هذه الصفحة المستخدم من تكوين تصور شامل عن الجامعة قبل التقديم.

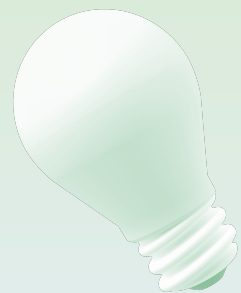

إضافة الرغبات

تتيح المنصة للمستخدم إضافة البرامج إلى قائمة الرغبات عبر:

- اختيار البرنامج المناسب
- الضغط على خيار "إضافة إلى الرغبات"
- ترتيب الرغبات حسب الأولوية

تستخدم قائمة الرغبات لاحقًا لإرسال طلب التقديم، مع إمكانية تعديلها قبل الإرسال النهائي.

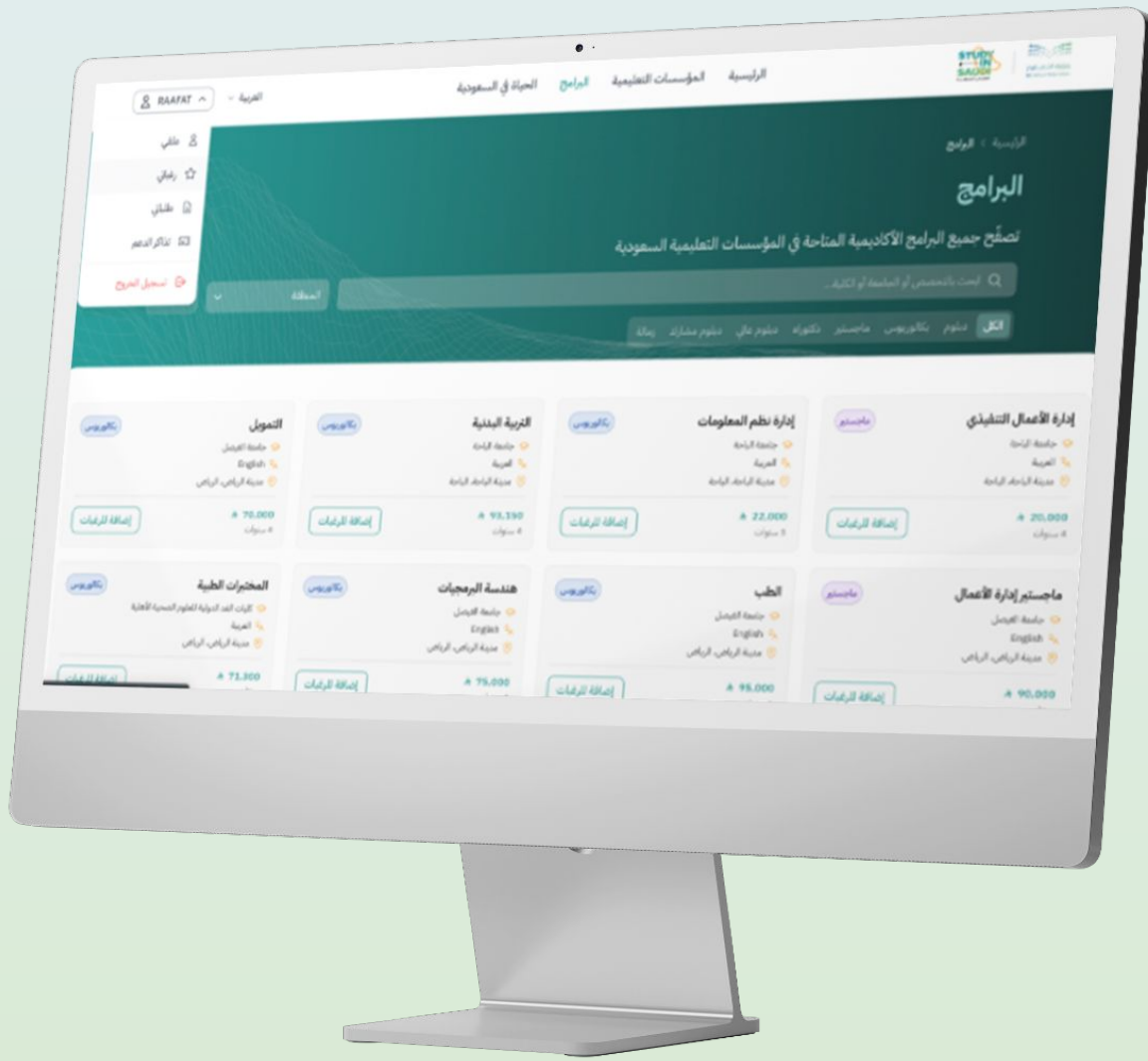

متابعة الطلبات

توفر المنصة صفحة مخصصة لمتابعة حالة الطلبات، وتشمل:

- رقم الطلب
- حالة الطلب (قيد المراجعة / مقبول / مرفوض)
- تاريخ التقديم
- تفاصيل البرنامج

تمكن هذه الصفحة المستخدم من متابعة طلبه بشكل مستمر ومعرفة حالته أولاً بأول.

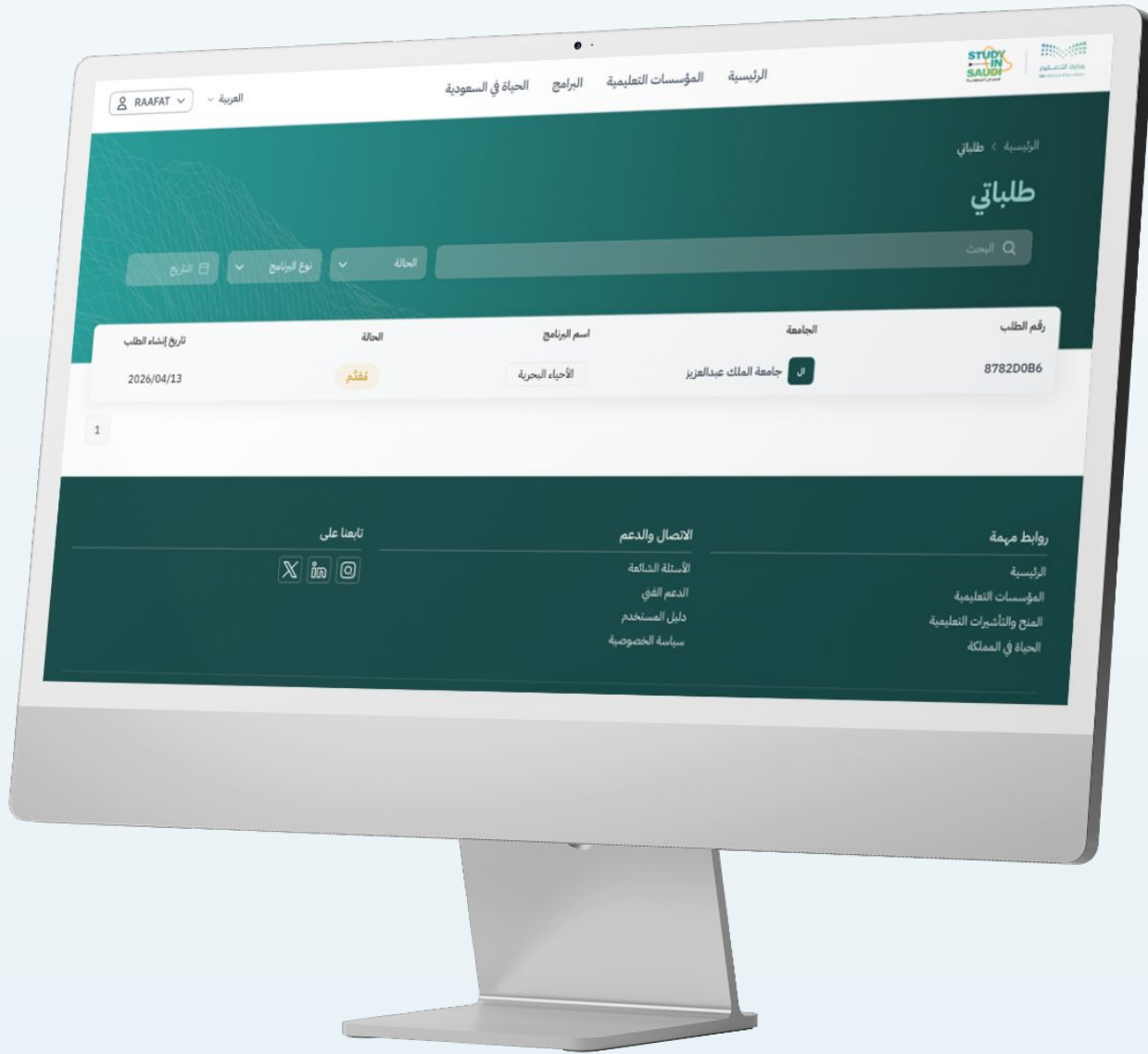

ملاحظة:

يتم إتاحة صفحة الطلبات للمستخدم بعد انتهاء فترة تسجيل الرغبات، وذلك لتمكين عرض ومعالجة الطلبات بشكل منظم وفق الجدول الزمني المعتمد



خلاصة الدليل

يوضح هذا الدليل رحلة المستخدم في منصة ادرس في السعودية بدءًا من:

01 الدخول إلى المنصة



02 إنشاء الحساب



03 استكمال الملف الشخصي



04 استعراض المؤسسات التعليمية والبرامج



05 إضافة الرغبات



06 متابعة الطلبات



وقد تم تصميم المنصة لتوفير تجربة رقمية متكاملة وسهلة الاستخدام بما يضمن تمكين المستخدمين من استكشاف الفرص التعليمية والتقديم عليها بكفاءة وسلاسة.

**STUDY
IN
SAUDI**
ادرس في السعودية



وزارة التعليم
Ministry of Education